NÚMERO 2 | NOVIEMBRE 2020

ORDUNA E-LEARNING

NEWSLETTER OFICIAL DE ORDUNA E-LEARNING

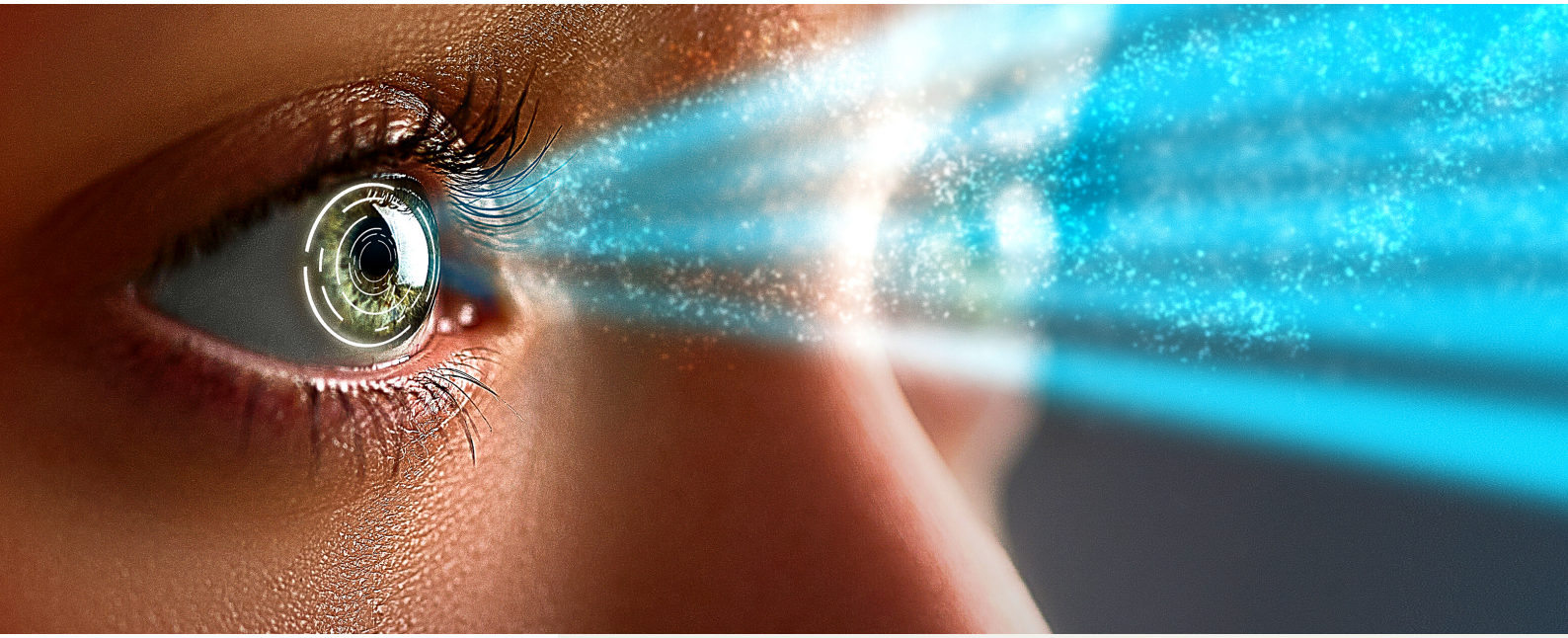

SUMARIO:

Diabetes y Salud Visual (pag.1,2 y 3)

Noticias/Próximos Cursos (pag.4)

Eventos del mes (pag.5

OL en los medios (pág.5)

I Jornada Diabetes y Salud Visual

1.500 profesionales de la salud participan en la 'I Jornada Internacional sobre Diabetes Mellitus y Salud Visual'

Orduna e-Learning y Clínica Orduna, con la colaboración de ZEISS Vision Care, organizaron esta Jornada, a propósito de la celebración, el 14 de noviembre, del Día Internacional de la Diabetes, para concienciar a la sociedad y a los profesionales de la salud visual sobre la importancia de controlar el avance y la necesidad de diagnóstico precoz de una patología que la OMS considera pandemia mundial.

Muchos de ellos siguieron la Jornada en streaming, a través de nuestro canal YouTuBe, el pasado viernes. Otros lo harán en diferido, con su correspondiente clave, puesto que la conexión estará disponible desde el día 17 de noviembre y hasta el 27 del mismo mes, a través de VIMEO.

Todavía es posible solicitar el acceso escribiendo a contacto@ordunaelearning.com (Sigue...)

I Jornada Internacional Diabetes y Salud Visual

"Circunstancias como el abandono de la dieta mediterránea, el sedentarismo o el exceso alimenticio están detrás de lo que la Organización Mundial de la Salud ya considera una pandemia", señala la doctora **Begoña Gacimartín,** directora de Orduna e-Learning.

Dra. Begoña Gacimartín García

Las cifras hacen necesaria una labor de concienciación de la población sobre las dimensiones de la pandemia y sobre la necesidad de un diagnóstico precoz. "*La OMS asegura que el 80% de la ceguera en el mundo es evitable. Como profesionales de la salud visual, debemos ayudar a reducir este porcentaje. Esta Jornada es una nueva contribución a la causa por parte de Orduna, en este caso desde la divulgación"*, señala **Gacimartín**.

En este mismo sentido se expresa **Laura *Rocha***, *Senior Global Product Manager de ZEISS. "Hay seis millones de diabéticos en España. Prácticamente el 7% de la ceguera legal está relacionada con esta patología. La mayoría de los pacientes que sufren Edema Macular o Retinopatía Diabética no experimenta síntomas hasta estadíos avanzados de su enfermedad. ZEISS, a las puertas de su 175 aniversario,desarrolla tecnología en sus equipos para ayudar a los profesionales en la detección precoz de patologías que afectan a la visión. causadas por la Diabetes, y apoya esta iniciativa altruista de Orduna para paliar la falta de concienciación y la necesidad de ser proactivos en el abordaje de Diabetes y de las patologías oculares que provoca"*, señala.

"La Jornada comenzaba con la intervención de la médico de familia Blanca Gacimartín Valle, quien se encargó de contextualizar la enfermedad, con una perspectiva global. La Diabetes es una enfermedad metabólica crónica que aparece cuando el páncreas no produce suficiente insulina o cuando el organismo no la utiliza eficazmente. Existen dos tipos de Diabetes: de tipo 1, de carácter autoinmune en la que el organismo no produce insulina, y de tipo 2, de carácter metabólico, en la que el organismo no utiliza adecuadamente la insulina. *"Con una alta prevalencia, la Diabetes es una enfermedad frecuente y grave. Lo experimentamos a diario en Atención Primaria"*, señaló. Por eso, **Blanca Gacimartín** insistió en la importancia del diagnóstico y del seguimiento periódico de los pacientes, *"su control es muy difícil, porque les cuesta seguir el tratamiento"*, argumentó, y destacó la importancia de la labor de enfermería, *"tan fundamental como ardua y compleja en el caso de la atención a pacientes diabéticos".* Por último, la doctora de familia se refirió a la importancia del seguimiento nefropático y oftalmológico de la enfermedad.

Dra. Blanca Gacimartín Valle

La doctora **Begoña Gacimartín,** PhD **s**e centró en la afectación de la función visual que ocasiona la Diabetes al sistema visual. Desde su condición de óptico-optometrista, **Gacimartín** subrayó la necesidad de formar y concienciar a estos profesionales a la hora de detectar y referir al paciente diabético al profesional correspondiente, y de la posterior evaluación especializada por optometristas especilalistas en baja visión y/o optometría Geriátrica**.**

I Jornada Internacional Diabetes y Salud Visual

Correspondió al doctor **Carlos Orduna Magán,** retinólogo, cirujano vítreo-retinólogo y director de Oftalmología Orduna, incidir en la historia de los tratamientos para la Retinopatía Diabética y el Edema Macular Diabético, explicar en qué consiste y subrayar las aportaciones de Clínica Orduna. "*Descrita por primera vez en el siglo IV antes de Cristo por **Maharishi Sushrut**, un médico hindú, la Diabetes es uno de los mejores ejemplos del éxito de la medicina basada en la evidencia científica",* señaló. El doctor **Orduna** describió los factores de riesgo para padecer Diabetes Mellitus y subrayó que el 33% de los diabéticos tiene algún síntoma de Retinopatía -la principal causa de ceguera legal en personas entre los 25 y los 65 años- a lo largo de la enfermedad.

Dr. Carlos Orduna Magán

Centrado en el tratamiento de esta complicación ocular de la Diabetes, causada por el deterioro de los vasos sanguíneos que irrigan la retina, **Carlos Orduna** hizo referencia a las conclusiones de los ensayos clínicos dirigidos por el doctor **Mathew Davids** 'Diabetic Retinopathy Study (DRS)' (1971-1978) sobre 1.742 pacientes.*"Su estudio de caso-control aportó mucha evidencia científica. Demostró que el tratamiento con láser reduce la perdida visual severa en un 50%",* señaló. **Orduna** también citó a uno de los padres de la Vitrectomía, el doctor **Mark Michels**, que en otro estudio llevado a cabo entre los años 1972-1983, demostró *"que esta cirugía era una técnica eficaz que salvaba muchos pacientes de la pérdida de visión".*

El tratamiento de la Retinopatía Diabética pone al médico en la encrucijada de ablacionar la retina con láser o usar las inyecciones antiangiogénicas, que son dosisdependientes y provocan visitas constantes a la clínica. *"En este sentido, Oftalmología Orduna aporta los láseres tecnológicamente más avanzados para el tratamiento de estas patologías tanto en velocidad de nanosegundo, como en velocidad de microsegundo. Gracias a estos láseres podemos tratar de forma precoz las complicaciones oculares de estas patologías. La cirugía laser que había hasta ahora era ablativa, nosotros proponemos un tratamiento láser con estímulo regenerativo, esa es nuestra aportación*", señaló.

Por último, el Dr **Raul Orduna Magán**, director de Superficie Ocular de Oftalmología Orduna, cerró la Jornada con una interesante disertación sobre el Ojo Seco y la Superficie Ocular, que tienen una mayor incidencia en los pacientes diabéticos. "La Diabetes arrastra una disminución de sensibilidad del ojo frente a la sequedad y eso aumenta la mala recuperación de este tipo de tratamientos. Se cronifican, con un resultado final pésimo para los pacientes. Hoy, tenemos soluciones. Orduna es una de las pocas clínicas en España con una sección específica para ello, por lo que podemos adoptar las soluciones más modernas a la patología de la Diabetes, también desde este abordaje".

Dr. Raul Orduna Magán

Noticias

VIDEOJUEGOS PARA RECUPERAR LA ESTEROPSIS

Los doctores Juan A. Portela y Santiago Martín nos muestran en esta publicación el protocolo que han definido para la recuperación de la estereopsis en pacientes con ambliopía, mediante un juego que utiliza estímulos en formato Random Dot. Los ejercicios son realizados en el domicilio, existiendo un control del cumplimiento y de la evolución del paciente. Esta estrategia gamificada logra un mayor grado de cumplimiento, a la vez que garantiza la repetición de los ejercicios, necesaria para el éxito de la terapia de Aprendizaje Perceptivo.

VisionaryTool es el nombre de la empresa que ha nacido a raíz de estas investigaciones emprendidas por la Universidad de Oviedo.

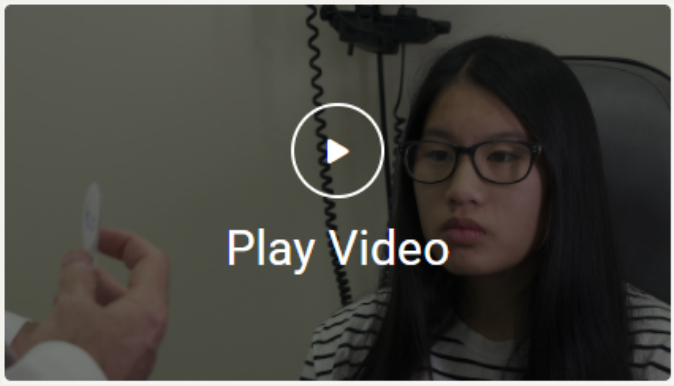

ORDUNA e-LEARNING Y COOO ANDALUCÍA FIRMAN UN ACUERDO DE COLABORACIÓN

Begoña Gacimartín, directora de Ordunae-Learning y Blanca Fernández, presidenta de COOO Andalucia han firmado un convenio marco de colaboración entre ambas entidades. El objetivo de este convenio es la realización de manera conjunta actividades de formación e investigación de las que actualmente ya se están beneficiando los colegiados andaluces a través de ventajas y descuentos en las acciones formativas.

Próximas convocatorias

Os informamos que este mes de noviembre abriremos el plazo de inscripción de la 2ª convocatoria de los Cursos de Especialista Universitario que comenzarán el próximo mes de febrero

Patología Ocular, Optometría Geriátrica, Baja Visión y Rehabilitación Visual

Manejo Optométrico del Control de la Miopía, Aberraciones Oculares y Visión Binocular

PLAZAS LIMITADAS

INFORMACIÓN:
contacto@ordunaelearning.com

Eventos del mes

Resumen de la Inauguración oficial del Curso Académico 2020- 2021

¡400 personas han seguido la inauguración!

Resumen de la I Jornada Diabetes y Salud Visual

Sala de Prensa

LookVision

Apertura de los dos cursos de experto que convoca Clínica Orduna, con la colaboración de ZEISS Vision Care España

Las formaciones para ópticos de Orduna e-Learning contarán con la tecnología más avanzada de ZEISS

Optipress

Orduna e-Learning y Oftalmología Orduna celebran el Día Mundial de la Diabetes con una Jornada Internacional sobre Diabetes Mellitus y Salud Visual

La Gaceta

Orduna e-Learning.2020 © Todos los derechos reservados

CooperVision®
MiSight® 1 day
Las lentes de contacto que han demostrado que ralentizan significativamente la progresión de la miopía.
clic aquí para saber más